แพรวสำนักพิมพ์

ความสุขของ ก:ไก่

ฉบับลายเส้น

งามพรรณ เวชชาชีวะ เรื่อง วิศุทธิ์ พรนิมิตร ภาพ

พิมพ์ครั้งที่ ๑

บ้านริมคลอง

กระทะกับตะหลิว

แก๊ง
แก๊ง
แก๊ง
แก๊ง
แก๊ง
แก๊ง

ช่
า

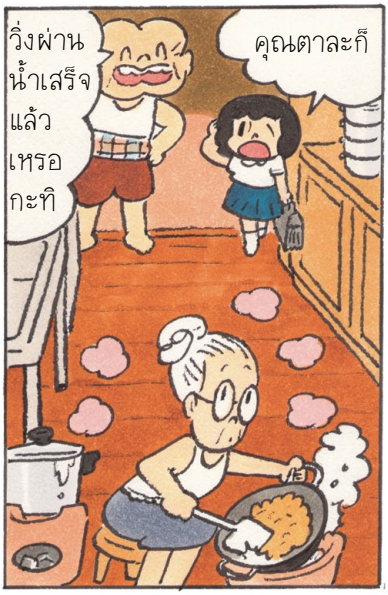
วิ่งผ่าน น้ำเสร็จ แล้ว เหรอ กะทิ
คุณตาละก็

...
แก๊ง
แก๊ง
...

ยิ้มยาย เค้าน้อย
ต้องสงวน ไว้อัดกระป๋อง ส่งออกน่ะ

แก๊ง
แก๊ง
แก๊ง
แว้ก
อ๋าย

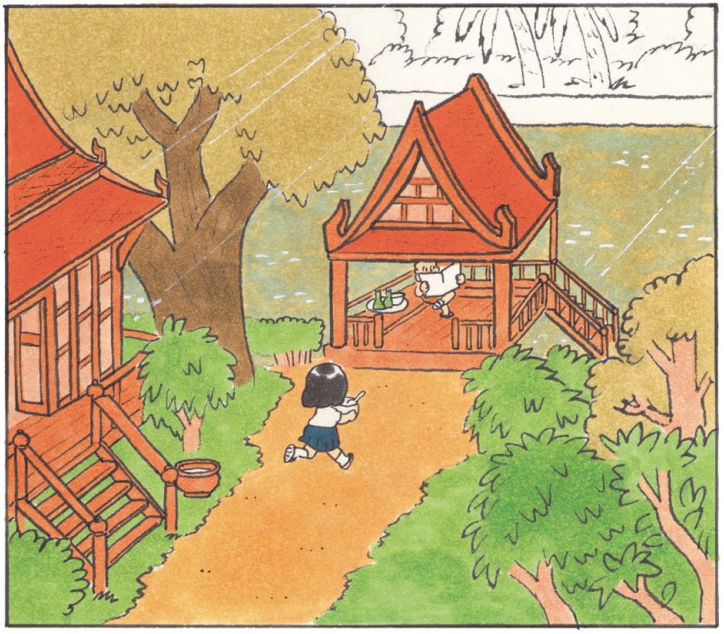

จ๋อม

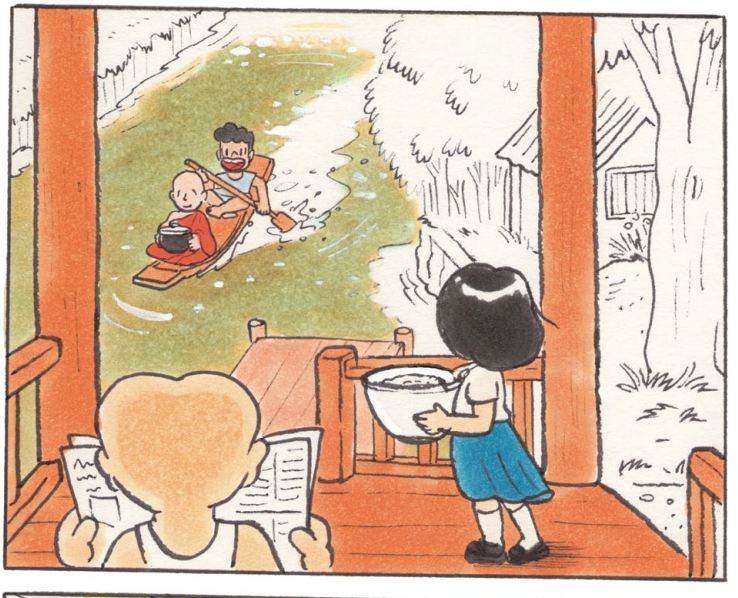

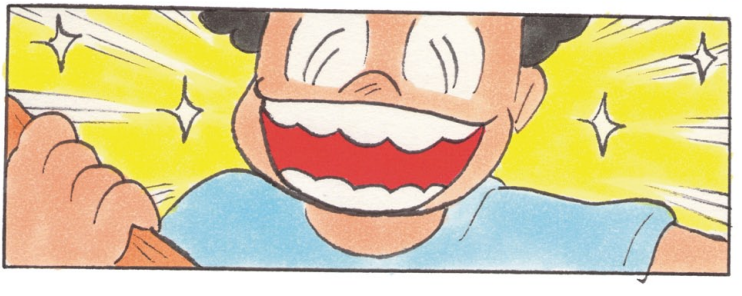

ยิ้มของทอง
นี่ยังกับ
โรคติดต่อ
น่าจะไปอยู่
คณะตลก
ชวนยิ้ม
ฮ่า
ฮ่า
ฮ่า

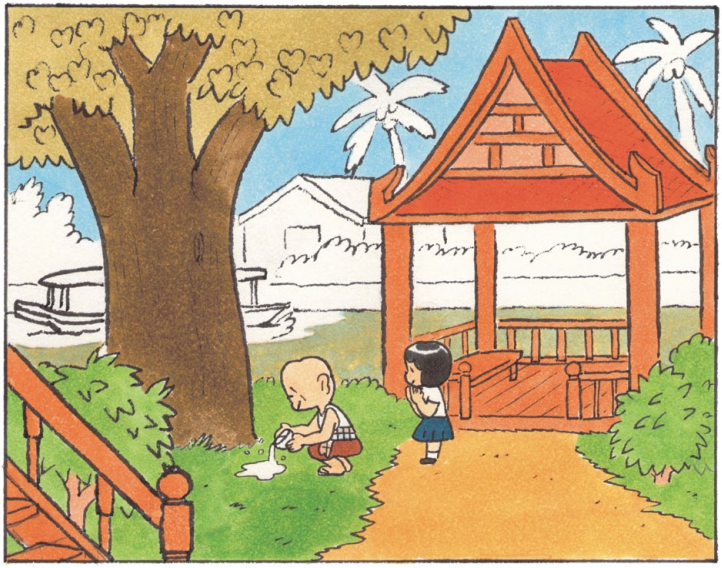

อาหารยาย
เหมือนทา
เชลแล็ก
สักวันจะ
เอากระทะ
ตะหลิวยาย
ไปบริจาค
กองทัพ

น่าจะหลอม
ทำปืนใหญ่
กู้ชาติ
ได้ละมั้ง
แก๊ง
แก๊ง
แก๊ง
แก๊ง
แก๊ง
...

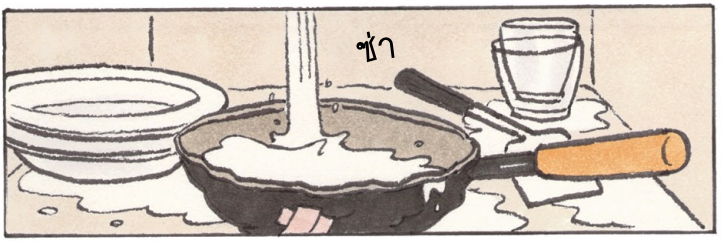
ซ่า

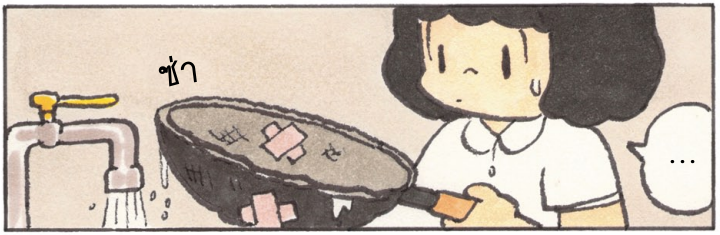
ซ่า
...

อึ
อึ